



MATLAPA

VOLUNTAD DE SERVIR

2021-2024

PROTECCIÓN
CIVIL

Evaluación segundo
trimestre
2022

Eje del Plan Municipal de Desarrollo al cual contribuye el programa		Clave presupuestaria		Importe		
PROTECCION CIVIL		Vertiente al cual contribuye el programa		Línea de acción o estrategia al cual contribuye el programa		
Resumen narrativo / objetivo		Indicadores		Supuesto		
Nombre	Descripción	Fórmula	Variables	Unidad de medida	Medios de Verificación	
Fin	Contribuir al desarrollo de una cultura de Protección Civil en el Municipio	casos en el ejercicio / casos en el ejercicio anterior * 100	Variable 1: casos en el ejercicio Variable 2: casos en el ejercicio anterior	Porcentaje	Informe anual Expediente de ayudas sociales	10 20 30 40
Propósitos	Colaborar en la protección de las personas en condiciones de seguridad pública, situaciones de riesgo o emergencia y tránsito vehicular.	hechos de aparición / hechos con colaboración * 100	Variable 1: hechos de aparición Variable 2: hechos con colaboración	Porcentaje	Informe trimestral EXPEDIENTE DE SOLICITUDES	Programado 25% Realizado 25% Programado 25% Realizado 100%
actividades	COMPONENTE 1 Fortalecer la unidad de protección civil, dotándola de herramientas para una mejor operatividad	num. De voluntarios activos / total del padrón de voluntarios existente * 100	Variable 1 num. De voluntarios activos Variable 2: total del padrón de voluntarios existente	Porcentaje	Informe mensual	Programado 25% Realizado 25%
	ACTIVIDAD 1.1 Elaborar el atlas de riesgo municipal con apoyo de los programas estatales y federales para tal fin	proyecto	Variable 1: avance de atlas Variable 2: atlas avanzado	porcentaje	Evidencias impresas, fotografías, solicitudes, listas, oficios, etc.)	Programado 25% Realizado 100%
	ACTIVIDAD 1.2 Equipar la unidad de protección civil para hacer frente a las principales amenazas a la población	equipamiento adquirido / equipamiento necesario * 100	Variable 1: equipamiento adquirido Variable 2: equipamiento necesario	porcentaje	Evidencias impresas (fotografías, solicitudes, listas, oficios, etc.)	Programado 25% Realizado 100%
	ACTIVIDAD 1.3 Efectuar los apoyos necesarios en cuanto a situaciones de riesgo tales como accidentes de vehículo motor y situaciones de riesgo para la población, etc. Así como efectuar pláticas de sensibilización para la prevención de accidentes o siniestros.	numero de actividades realizadas / numero de actividades de aparición y/o programadas.	Variable 1: Total de actividades realizadas Variable 2: Total de actividades de aparición y/o programadas.	porcentaje	Evidencias impresas (fotografías, solicitudes, listas, oficios, etc.)	Programado 25% Realizado 100%

 ADALBERTO VEGA CHAVEZ
 DIRECTOR DE PROTECCION CIVIL



**COORDINACIÓN MUNICIPAL DE
 PROTECCIÓN CIVIL
 MATLAPA, S.L.P.**

PROGRAMA OPERATIVO ANUAL 2022

Entidad
 Municipio de Matlapa
 Unidad Responsable
 PROTECCION CIVIL
 Objetivo
 Grupo Funcional

Eje Rector
 Vertiente
 Estrategia

MATLAPA SE
 Subfuncion
 Pp

Finalidad

Clave	Descripción de la Actividad	Unidad de Medida	Meta Anual	CALENDARIO DE METAS												Acumulado TRIMESTRE 1	Acumulado TRIMESTRE 2	Acumulado TRIMESTRE 3	Acumulado TRIMESTRE 4		
				1er Trim			2do Trim			3er Trim			4to Trim								
				Ene	Feb	Mar	Abr	May	Jun	Jul	Agos	Sep	Oct	Nov	Dic						
	Elaborar el atlas de riesgo municipal con apoyo de los programas estatales y federales para tal fin	Porcentaje	4	0	0	1	0	0	1	0	0	0	1	0	0	0	1	25%	25%	25%	25%
	Equipar la unidad de protección civil para hacer frente a las principales amenazas a la población	Porcentaje	4	0	0	1	0	0	1	0	0	0	1	0	0	0	1	25%	25%	25%	25%
	Efectuar los apoyos necesarios en cuanto a situaciones de riesgo tales como accidentes de vehículo motor, situaciones de riesgo para la población, etc. Así como efectuar pláticas de sensibilización para la prevención de accidentes o siniestros.	Porcentaje	960	80	80	80	80	80	80	80	80	80	80	80	80	80	80	25%	25%	25%	25%
			462	67	55	125	76	87	52									26%	22%	0%	0%



MATLAPA

VOLUNTAD DE SERVIR

2021-2024

MATLAPA, SAN LUIS POTOSÍ Á 10 DE JUNIO DE 2022.

**C. EDGAR ORTEGA LUJAN
PRESIDENTE CONSTITUCIONAL
MATLAPA, SAN LUIS POTOSÍ**

**CON ATENCIÓN: JOSÉ ÁNGEL VÁSQUEZ VÁSQUEZ
DIRECTOR DE COORDINACIÓN DE SALUD Y PLANEACIÓN**

QUIEN SUSCRIBE L. E. ADALBERTO VEGA CHÁVEZ DIRECTOR DEL DEPARTAMENTO DE PROTECCIÓN CIVIL POR MEDIO DEL PRESENTE ME PERMITO SALUDARLOS Y DIRIGIRME A USTEDES DE UNA MANERA RESPETUOSA PARA HACERLES DE SU CONOCIMIENTO LO SIGUIENTE:

- DENTRO DEL PRESENTE DOCUMENTO QUE GUARDA LA INFORMACIÓN REQUERIDA ACORDE A LAS PRESENTES EVALUACIONES DEL SEGUNDO TRIMESTRE DEL AÑO CORRESPONDIENTE AL EJERCICIO 2022, "AÑO DE LAS Y LOS MIGRANTES DEL ESTADO DE SAN LUIS POTOSÍ", ME PERMITO ENTREGAR EL FORMATO SEÑALADO CON LAS ACTIVIDADES CORRESPONDIENTES, ASÍ COMO SUS EVIDENCIAS.

SIN OTRO ASUNTO QUE TRATAR ME DESPIDO DE USTEDES AGRADECIENDO LA ATENCIÓN PRESTADA.

Voluntad de servir

ATENTAMENTE

L. E. ADALBERTO VEGA CHÁVEZ
DIRECTOR DE PROTECCIÓN CIVIL.



MATLAPA

VOLUNTAD DE SERVIR

2021-2024

INFORME TRIMESTRAL (ABRIL, MAYO Y JUNIO) DEL AÑO 2022 ACORDE AL DEPARTAMENTO DE PROTECCIÓN CIVIL

Informe de las actividades correspondientes al SEGUNDO trimestre, acorde al plan de trabajo y calendario de actividades.

FIN

Contribuir al desarrollo de una cultura de Protección Civil en el Municipio

PROPOSITO

Colaborar en la protección de las personas en condiciones de seguridad pública, situaciones de riesgo o emergencia y tránsito vehicular.

COMPONENTE

fortalecer la unidad de protección civil, dotándola de herramientas para una mejor operatividad.



MATLAPA

VOLUNTAD DE SERVIR

2021-2024

Fecha	Lugar	Actividades
01/ABRIL – 30/JUNIO	Matlapa	➤ Elaborar el atlas de riesgo municipal con apoyo de los programas estatales y federales para tal fin
01/ABRIL – 30/JUNIO	Matlapa	➤ Equipar la unidad de protección civil para hacer frente a las principales amenazas a la población
01/ABRIL – 30/JUNIO	Matlapa	➤ Efectuar los apoyos necesarios en cuanto a situaciones de riesgo tales como accidentes de vehículo motor y situaciones de riesgo para la población, etc. Así como efectuar platicas de sensibilización para la prevención de accidentes o siniestros.



MATLAPA

VOLUNTAD DE SERVIR

2021-2024

- Elaborar el atlas de riesgo municipal con apoyo de los programas estatales y federales para tal fin

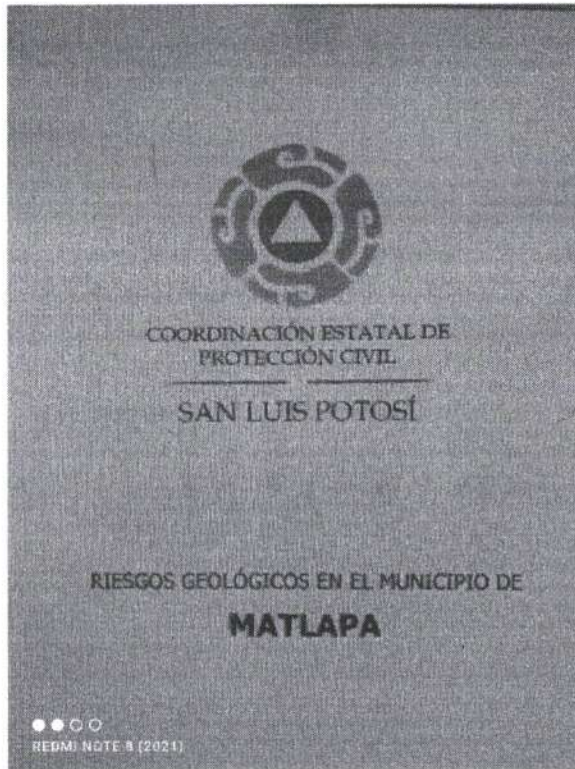

ÍNDICE

Introducción.....	3
I. Amenazas y riesgos geológicos en el Estado de San Luis Potosí.....	3
I.1. Generalidades.....	4
I.2. Geomorfología.....	6
I.3. Amenazas y riesgos geológicos.....	9
I.3.1. Fallas y fracturas.....	9
I.3.2. Estructuras kársticas y riesgo cultural.....	13
I.3.2.1. Tipos de karst.....	14
I.3.3. Riesgo por deslizamiento de laderas y taludes inestables.....	19
I.3.4. Sismicidad en el Estado de San Luis Potosí.....	24
I.3.4.1. Registro de sismicidad reciente.....	31
I.3.4.2. Posibles estructuras tectónicas.....	37
II. Amenazas y Riesgos Geológicos en el Municipio de Matlapa.....	35
II.1. Generalidades.....	37
II.2. Geología.....	38
II.3. Geomorfología.....	39
II.4. Fallas y fracturas.....	40
II.5. Estructuras kársticas y riesgo cultural.....	45
II.6. Sismicidad en el municipio de Matlapa (1976-2005).....	49
II.7. Deslizamiento de laderas y taludes inestables.....	52
III. Bibliografía.....	55

●●○○
REDMI NOTE 8 (2021)





MATLAPA

VOLUNTAD DE SERVIR

2021-2024

- Equipar la unidad de protección civil para hacer frente a las principales amenazas a la población.

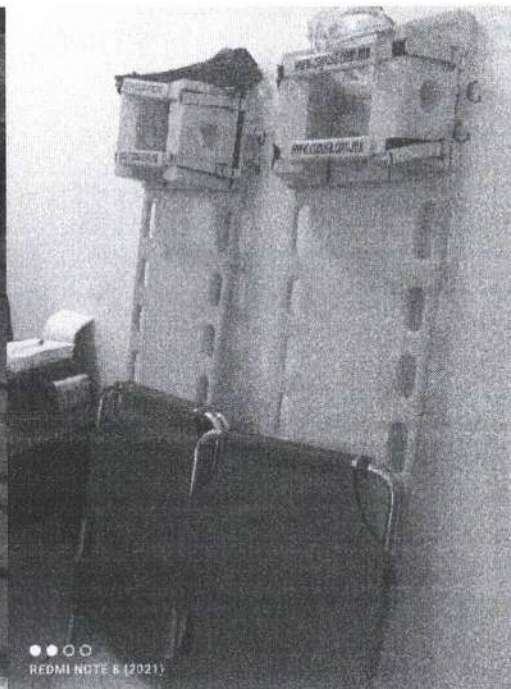



MATLAPA

VOLUNTAD DE SERVIR

2021-2024

- Efectuar los apoyos necesarios en cuanto a situaciones de riesgo tales como accidentes de vehículo motor y situaciones de riesgo para la población, etc. Así como efectuar platicas de sensibilización para la prevención de accidentes o siniestros.

1. Apoyo a limpia de noria en COBACH 21 LOROS.





MATLAPA

VOLUNTAD DE SERVIR

2021-2024

2. Se acude ha llamado de quema de basura a la orilla de la carretera México – Laredo, se solicita apagar y se brinda recomendaciones por parte de protección civil.





MATLAPA

VOLUNTAD DE SERVIR

2021-2024

3. Apoyo en evento de TANCUILIN FEST 2022 para prevención de riesgos y brindar atención en caso de ser necesario.

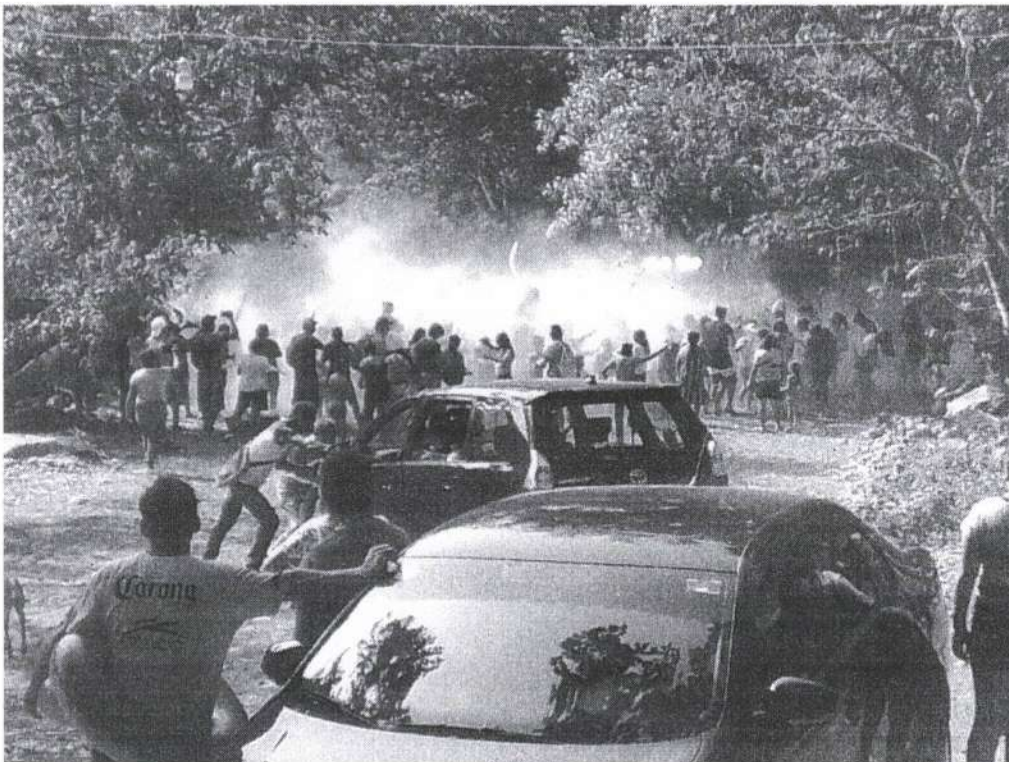



MATLAPA

VOLUNTAD DE SERVIR

2021-2024

4. Se atiende llamada de accidente en la colonia Apánco un tráiler perdió el control y salió de la carretera quedando bien Orillado y sin lesionados.





MATLAPA

VOLUNTAD DE SERVIR

2021-2024

5. Se derriba árbol de pioche en barrio arriba por estar a punto de colapsar sobre una vivienda.





MATLAPA

VOLUNTAD DE SERVIR

2021-2024

6. Se atiende ha llamado de paciente masculino para traslado a UNIDAD MEDICA FAMILIAR.

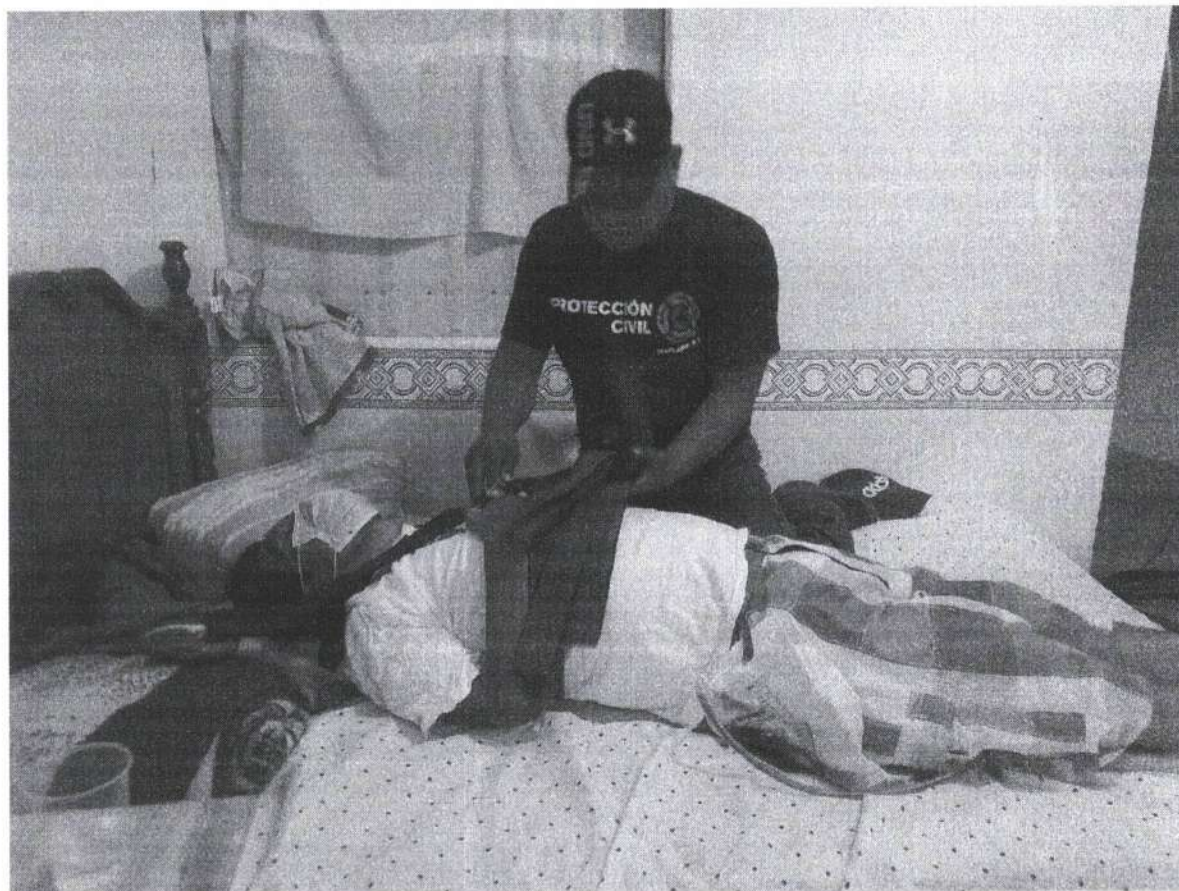



MATLAPA

VOLUNTAD DE SERVIR

2021-2024

7. Se atiende llamado para tala de árbol el cual provoca situación de riesgo entre viviendas.





MATLAPA

VOLUNTAD DE SERVIR

2021-2024

8. Se atiende incendio de una camioneta sobre carretera a comunidad.

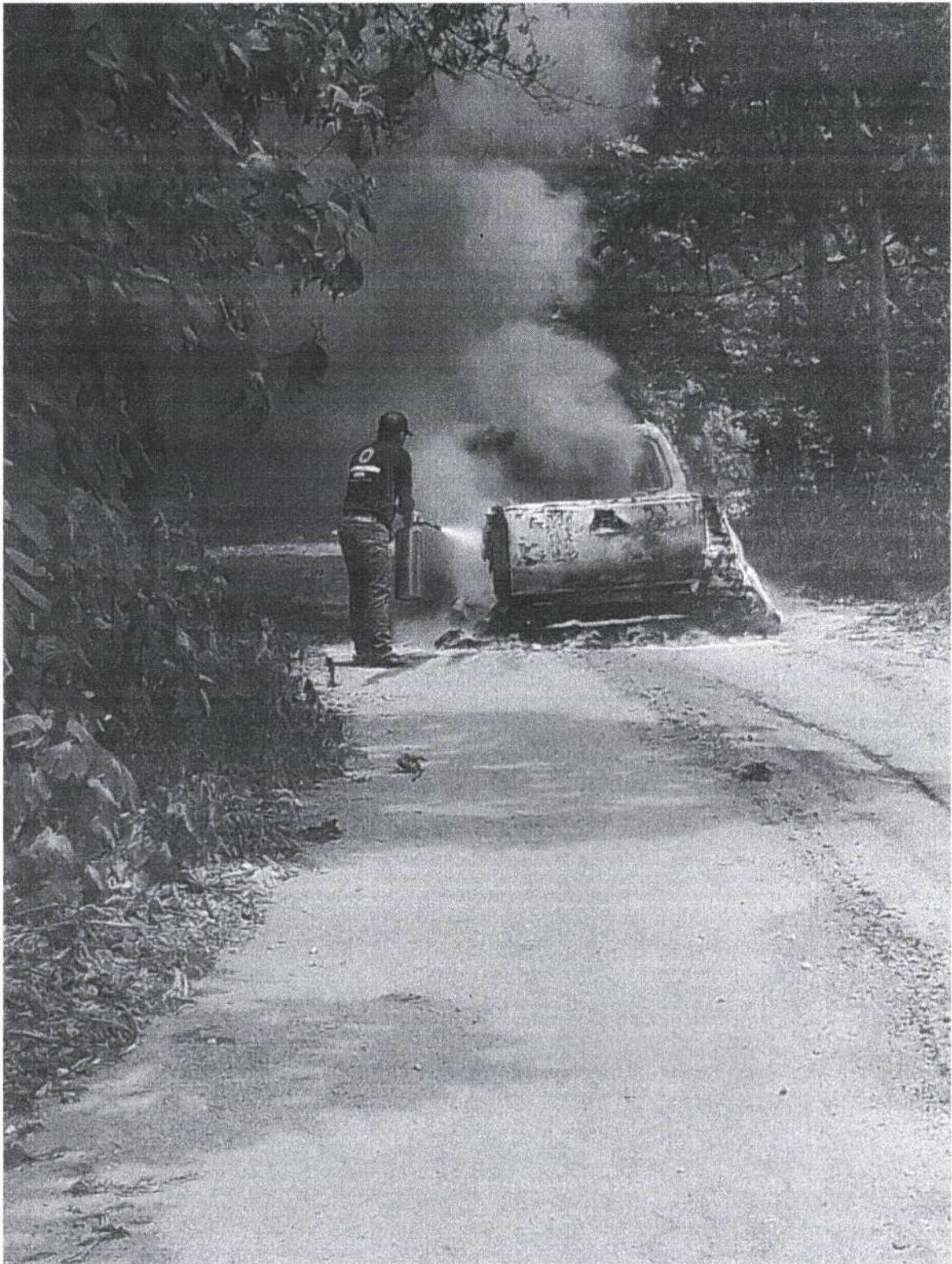



MATLAPA

VOLUNTAD DE SERVIR

2021-2024

9. Se realiza el “**OPERATIVO CARRUSEL**” el cual consiste en hacer disminuir la velocidad de los vehículos colocando la unidad móvil de Protección Civil al frente y manteniendo una velocidad baja. Este operativo se realiza en temporada de lluvias desde la altura de la comunidad de Apanco hasta finalizar Tesquitote ya que por la lluvia la carretera se torna resbaladiza y sinuosa. Este operativo se realiza para la prevención de accidentes viales.





MATLAPA

VOLUNTAD DE SERVIR

2021-2024

10. Se atiende llamado por incendio en cerro de Colonia Escalanar y se brinda apoyo para sofocar incendio.





MATLAPA

VOLUNTAD DE SERVIR

2021-2024

11. Se acude a la escuela bilingüe Francisco Ponce de León a verificación de aulas con el director Gerardo Hernández Sánchez y su comité Rosalba Hernández Hernández (presidenta) se les recomienda que en el aula 3 se le cambie de silicón y en las aulas 1 y 2 se refuercen las ventanas.

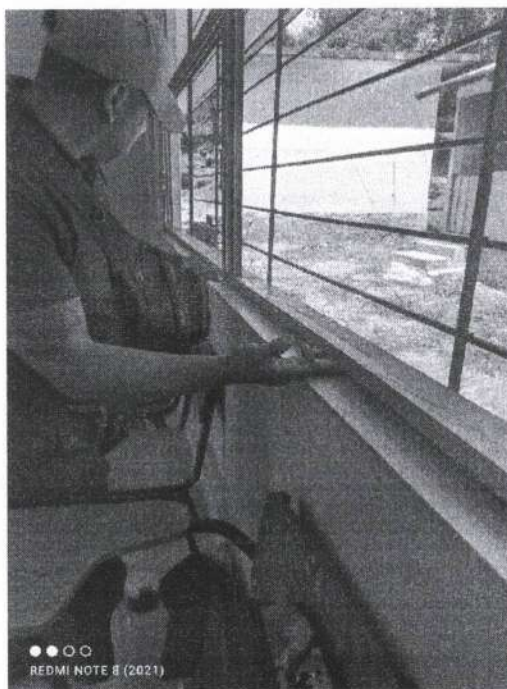
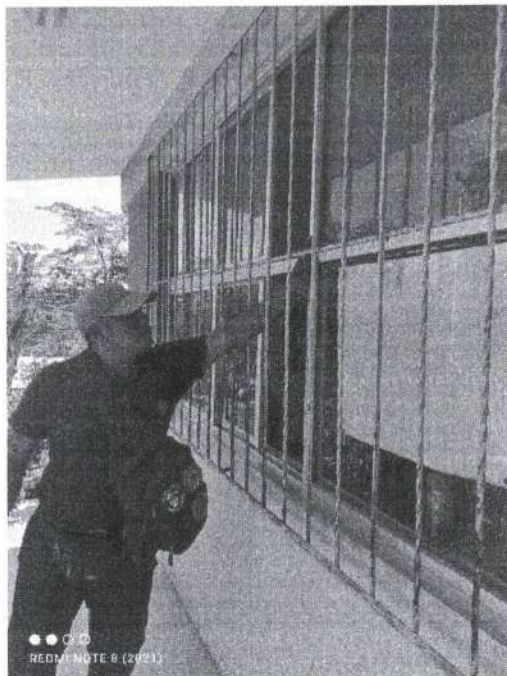



MATLAPA

VOLUNTAD DE SERVIR

2021-2024

12. Se realiza traslado de paciente femenino a UNIDAD MEDICO FAMILIAR en el municipio de Matlapa.





MATLAPA

VOLUNTAD DE SERVIR

2021-2024

13. Esther Vargas Camacho calle ahúmame número 10 vivienda donde habitan 5 personas se incendió su casa, proporciona datos luz Magali Contreras Vargas.

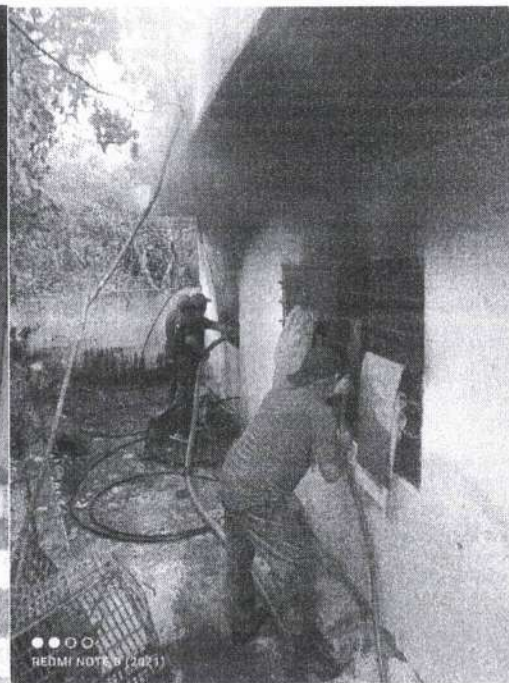
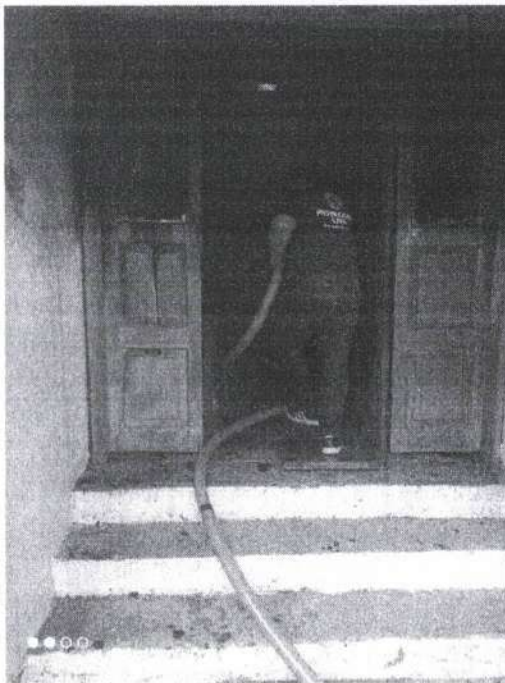
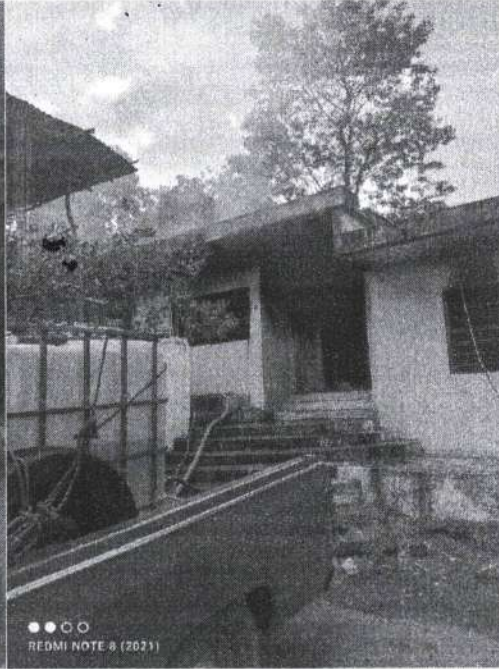
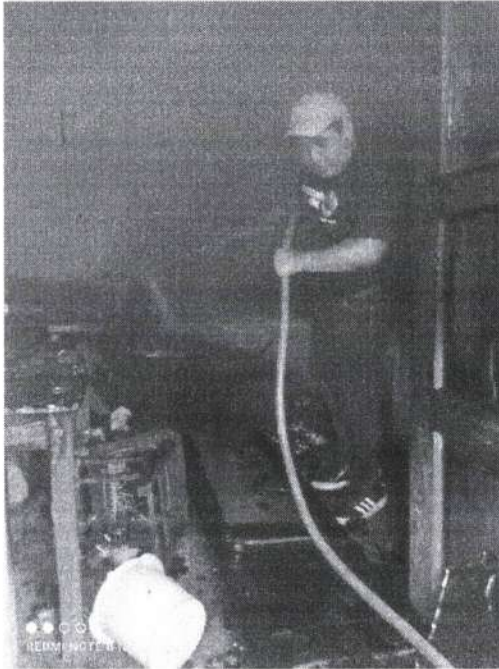



MATLAPA

VOLUNTAD DE SERVIR

2021-2024

14. Se atiende ah llamado por accidente en carretera #85 a la altura de Apanco.





MATLAPA

VOLUNTAD DE SERVIR

2021-2024

15. Se atiende ha llamado por accidente vial sobre carretera #85 a la altura de Tesquitote.





MATLAPA

VOLUNTAD DE SERVIR

2021-2024

16. Asistencia a platicas para fortalecer los conocimientos de la Prevención de Riesgos y asistencia a Situaciones de Riesgo.

